



広報 小美玉

# お知らせ版

No.19  
**11**  
発行日 19.10.25

## 総合計画策定に向けた 市民懇談会を開催します

小美玉市は、合併という基本的な枠組みの変化に加えて、少子高齢化の急速な進展や環境問題の深刻化など、社会経済情勢が大きく変化する中、新たな行政の諸課題や市民ニーズへの対応が求められています。

このような中、本市が置かれた状況を把握し、目指すべき姿とその実現に向けた、まちづくりの基本となる『小美玉市総合計画』の策定を現在進めています。

策定にあたり、市民の皆さんのさまざまな意見を伺い、計画に反映させるため、下記の日程により懇談会を開催します。多数のご参加をお願いします。

| 開催期日      | 会場                | 時間             |
|-----------|-------------------|----------------|
| 11月23日(金) | 四季文化館(みの〜れ) 風のホール | いずれも<br>午後6時から |
| 11月24日(土) | 玉里保健福祉センター 集団検診室  |                |
| 11月25日(日) | 小川文化センター 小ホール     |                |

※ 基本構想(素案)についてのご意見募集(パブリックコメント)の結果

「広報おみたま8月号」及び市ホームページにより、市民の皆さんにご意見を募集しましたが、提出されたご意見はありませんでした。

【問い合わせ】

企画調整課 ☎48-1111 内線1231

おめでとう! 新成人!

## 成人式にご出席ください!

とき 1月13日(日) 午前11時から(午前10時から受付)

ところ 小川文化センター

対象者 昭和62年4月2日から昭和63年4月1日までに生まれ、市内に住んでいるか、または市内の中学校を卒業した方。

※当日の服装は清楚なものでご参加ください。

※案内状(11月6日発送)が届かない方は、生涯学習課までご連絡ください。

※保護者の方も参加できますので、ぜひ一緒に式に臨まれてはいかがでしょうか。

【問い合わせ】

生涯学習課(小川総合支所内) ☎48-1111 内線2232

明るく、楽しく

# 気軽に踊れる 「まちの踊り歌」をつくろう！ 歌詞を募集します♪

## 募集要項

### ★趣旨

小美玉市では、市民が夢と希望をもって未永くうたえる、明るく、楽しく、気軽に踊れる「まちの踊り歌」の歌詞を下記要項に基づき募集中です。

### ★応募資格

小美玉市に居住している者または市内の企業に勤務している者。

### ★作品内容

従来の「音頭」タイプのものや軽快なものなど、発想は自由ですが市民が気軽に踊れるようなものとします。また、歌詞は口語体で3番までとし、未発表のものに限ります。(必ずタイトルを付けてください。)

### ★応募方法

作品の応募は、一人一編とします。また、応募する際は作品に住所、氏名、年齢、性別、職業(勤務先・学校名・学年)、電話番号を明記してください。

### ★募集期間

10月25日(木)～12月20日(木)

### ★審査

作品の審査は、市長が委嘱する「まちの踊り歌制定委員会」が行い、採用作品は作詞専門家と協議のうえ加除、補作することがあります。

### ★表彰

- 採用作品(1点)
- 佳作(2点)
- 記念品(全員)

### ★応募先/問い合わせ

〒319-0192 小美玉市堅倉835  
小美玉市役所地域振興課 ☎48-1111 内線1134

### ★その他

- (1)応募作品は返却しませんので、ご了承ください。
- (2)採用作品の著作権、使用権などの諸権利は、すべて小美玉市に帰属するものとします。
- (3)採用作品は、CD等を制作して、普及活動を行います。



# 平成20年度 幼稚園児募集

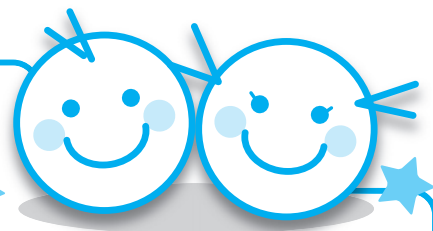

市教育委員会では、各市立幼稚園の平成20年度幼稚園児を募集します。

## 幼稚園一覧

| 園名    | 所在地       | 電話番号     | 園児          | 募集人数 |
|-------|-----------|----------|-------------|------|
| 小川幼稚園 | 小川1661-5  | ☎58-2400 | 5歳児         | 35人  |
| 野田幼稚園 | 野田70      | ☎58-2787 | 5歳児         | 35人  |
| 吉影幼稚園 | 飯前1376-16 | ☎53-0650 | 5歳児         | 35人  |
| 橘幼稚園  | 与沢935-1   | ☎54-0004 | 5歳児         | 35人  |
| 竹原幼稚園 | 竹原585     | ☎47-0426 | 4歳児・5歳児     | 各35人 |
| 羽鳥幼稚園 | 羽鳥637     | ☎46-0220 | 4歳児・5歳児     | 各35人 |
| 堅倉幼稚園 | 堅倉1278-2  | ☎48-0393 | 4歳児・5歳児     | 各35人 |
| 納場幼稚園 | 納場444     | ☎48-1093 | 4歳児・5歳児     | 各35人 |
| 玉里幼稚園 | 上玉里2956-3 | ☎58-0118 | 3歳児・4歳児・5歳児 | 各50人 |

各幼稚園の募集地区については、各小学校区の幼児を優先し、募集人数に満たない場合に限りその他の学校区の幼児も対象とします。ただし、表中の募集人数を超えたときは、抽選により入園者を決定します。

対象者：小美玉市内にお住まいの方

- 5歳児(1年保育)＝平成14年4月2日～平成15年4月1日に生まれた子
- 4歳児(2年保育)＝平成15年4月2日～平成16年4月1日に生まれた子
- 3歳児(3年保育)＝平成16年4月2日～平成17年4月1日に生まれた子

## 申込方法

提出書類[①入園願書 ②本人の住民票抄本]に必要な事項を記入して、下記の期間中に入園希望の幼稚園へお申込みください。

受付期間：11月12日(月)から12月7日(金)まで[厳守](土曜日、日曜日、祝祭日は休業日です。)

書類の提出時に、お子さんの様子をおたずねしますので、できるだけ同伴でお越しください。

\*受付時間：平日の午前8時30分から午後4時30分まで

\*提出書類：各幼稚園・教育委員会学校教育課・本庁市民課・各支所総合窓口課・羽鳥出張所・四季の里出張所に用意してあります。

\*入園許可通知は、平成20年1月中旬ごろに保護者宛に発送します。

## 授業料・保育時間など

| 園名  | 授業料(月額) | 保育時間  |
|---|---------|---|
| 小川幼稚園・野田幼稚園・吉影幼稚園・橘幼稚園<br>竹原幼稚園・羽鳥幼稚園・堅倉幼稚園・納場幼稚園 | 4,000円  | 午前9時～午後3時   |
| 玉里幼稚園   | 4,000円  | 4歳児・5歳児 午前9時～午後3時<br>3歳児 1学期 午前9時～午前11時<br>2学期 午前9時～午後1時<br>3学期 午前9時～午後2時 |

\*その他、給食費・PTA会費・後援会費等の経費がかかります。

【問い合わせ】

学校教育課(小川総合支所内) ☎48-1111 内線2221・2222

# 平成20年度保育所 入所希望者募集



## 募集する保育所

| 保育所名     | 定員   | 対象年齢     | 所在地        | 電話番号     |
|----------|------|----------|------------|----------|
| ひばり保育園   | 60名  | 4か月～就学前  | 山野137-38   | ☎54-0080 |
| すずらん保育園  | 90名  | 3か月～就学前  | 中延782-2    | ☎58-2543 |
| さくら保育園   | 90名  | 2か月～就学前  | 小川370-1    | ☎58-4821 |
| さくら第二保育園 | 60名  | 2か月～就学前  | 飯前1252-3   | ☎52-1881 |
| 羽鳥保育所    | 60名  | 1歳児～就学前  | 羽鳥2352-379 | ☎46-0442 |
| 納場保育園    | 120名 | 2か月～就学前  | 納場111-1    | ☎48-1789 |
| 太陽保育園    | 120名 | 4か月～就学前  | 鶴田136-5    | ☎48-2253 |
| 玉里保育園    | 120名 | 産休明け～就学前 | 田木谷1068-1  | ☎58-4968 |
| 玉里第二保育園  | 90名  | 産休明け～就学前 | 上玉里1126-1  | ☎58-2643 |

## 入所要件

|   |
|---|
| ①家庭外労働                                    |
| 家庭外で仕事をするのが普通で児童の保育ができない                  |
| ②家庭内労働                                    |
| 家庭内で児童と離れ、家事以外の仕事をするのが普通で、児童の保育ができない      |
| ③親のいない家庭                                  |
| 死亡、行方不明、拘禁などの理由により親がいない                   |
| ④母親の出産等                                   |
| 親の出産前後、病気、負傷、心身に障害があり、児童の保育ができない(産休期間中です) |
| ⑤病人の看護等                                   |
| 家庭にいる病人や、心身に障害のある人を親がいつも看護しており、児童の保育ができない |
| ⑥家庭の災害                                    |
| 家事や風水害、地震などに遭い家を失ったり破損したため、復旧の間児童の保育ができない |

## 募集期間

12月3日(月)～平成20年1月18日(金)  
(平日 午前8時30分～午後5時30分まで)

## 入所申込方法

募集期間中に、玉里総合支所または小川総合支所、四季健康館の各窓口にて入所申込書、就労証明書、自営業申立書等の用紙を配布します。

入所申込書に記入、下記添付書類をそろえて窓口まで提出してください。

## 添付書類

- ・就労証明書……………給与所得(パート含む)の方
- ・自営業申立書……………自営業者又は農業者の方  
(民生委員の確認印が必要です)
- ・源泉徴収票(平成19年分)  
……………給与所得又は専従者給与所得の方
- ・確定申告書の写し(平成19年分)  
……………自営業者又は農業者の方
- ・出産の場合  
……………母子手帳又は予定日がわかる書類

\* 求職中でも入所申込は受け付けます。(3か月までです)  
\* 上記以外の保育所をご希望の場合は問い合わせ先へご相談ください。

【問い合わせ】

社会福祉課(玉里総合支所内) 児童福祉係 ☎48-1111 内3226、3227

# ～年末調整は「きっちり確認!」「しっかり控除!」～

〈平成19年分の年末調整において、特にご注意ください事項〉

1. 定率減税<sup>(注)</sup>が廃止され、所得税の税率が改正されました。  
(注)昨年までは所得税額の10%相当額(最高12万5千円)
2. 損害保険料控除が地震保険料控除に改組されました。



## 【年末調整とは】

給与所得者については、通常、その年の最後の給料又は賞与が支払われる際に、所得税の精算が行われるため、大部分の方は確定申告をする必要がありません。この精算手続きは「年末調整」とよばれており、この「年末調整」により所得税が納め過ぎの場合には還付され、不足の場合には徴収されることとなります。

「年末調整」では、次のような控除が受けられますので、必要な申告書を勤務先へ提出して、これらの控除を正しく受けてください。

## ～主な控除と必要書類～

| 各種控除                      | 提出書類(右図参照) |
|---------------------------|------------|
| 配偶者控除と扶養控除 <sup>(注)</sup> | ①          |
| 配偶者特別控除                   | ②          |
| 社会保険料控除                   | ③          |
| 小規模企業共済等掛金控除              |            |
| 生命保険料控除                   |            |
| 地震保険料控除                   |            |
| 住宅借入金等特別控除                | ④          |

## 勤務先への提出書類

- ①「扶養控除等(異動)申告書」
- ②「配偶者特別控除申告書」
- ③「保険料控除申告書」
- ④「住宅借入金等特別控除申告書」

(注) 1.②と③の申告書は兼用用紙となっています。

2.各種申告書の提出にあたっては、裏面の注意事項を確認してください。

(注) 障害者等の控除も含まれます。

## 【給与所得者と確定申告】

- 給与の収入金額が2,000万円を超える方、給与を2か所以上から受けている方、給与所得・退職所得以外の所得金額が20万円を超える方は確定申告が必要となります。
- 多額の医療費を支払った方や災害や盗難にあった方は確定申告をすることによって源泉徴収された税金が還付される場合があります。

詳しい内容については、国税庁ホームページ(<http://www.nta.go.jp/>)で確認できます。

## 【問い合わせ】

水戸税務署 税務相談室 ☎029-226-8680

# 平成19年度 陸上自衛隊生徒募集

技術を学びながら高等学校卒業の資格取得が可能です

|      |   |      |                                      |
|------|---|------|--------------------------------------|
| 受付期間 | 11月1日(木)～平成20年1月8日(火)まで(締切必着)                                   | 合格発表 | 1次:平成20年1月21日(月)<br>2次:平成20年2月19日(火) |
| 応募資格 | 平成20年4月1日現在、15歳以上17歳未満(平成3年4月2日から平成5年4月1日までに生まれた男子)で中学校卒業者(見込含) | 入隊時期 | 平成20年4月上旬                            |
| 試験   | 1次:平成20年1月12日(土)<br>2次:平成20年1月25日(金)～28日(月)のうち指定する1日            | 初任給  | 150,200円(ボーナス年2回)                    |
| 試験科目 | 国語・数学・理科・社会・英語<br>(マークシートによる択一式・中学校卒業程度)<br>作文(課題付与 500字程度)     | 教育   | 一般高校と同じ学科と自衛隊の各種技術の基礎を学びます           |
|      |   | 資格   | 3年間の教育終了時には、高等学校の卒業資格を取得できます。        |

## 【問い合わせ】

自衛隊百里事務所 ☎52-1366

## 11月実施の健診申込みのお知らせ

# 総合健診を実施します

健診は、日ごろの生活習慣を見直す良い機会ともなります。年に1回は必ず健康診断を受けましょう。  
受診間隔は前回の受診から、おおむね12か月後です。

平成19年度、人間ドックや他の医療機関等で検査をする予定の方は受けられません。

総合健診は、胃がん、大腸がん、基本健康診査すべてを実施するセット検診になります。胃・大腸がん検診だけを申込みされる方は、前もってお知らせください。

### ■内容および対象・料金

| 項目                  | 対象者                   | 内容  | 料金     |
|---------------------|-----------------------|---|--------|
| 結核検診                | 40歳以上                 | 胸部レントゲン検査   | 無料     |
| 肺がん検診               | 40歳以上                 | 胸部レントゲン検査   | 無料     |
|                     | 40歳以上該当者              | 喀痰検査  | 500円   |
| 基本健康診査              | 40歳以上                 | 尿検査、身体測定、血圧、眼底、心電図、採血(貧血・コレステロール・中性脂肪・肝機能・血糖・尿酸等)       | 1,100円 |
| 介護予防検診<br>(問診票事前郵送) | 65歳以上の基本健康診査受診者       | 問診・採血・医師の診察(該当者のみ)<br>要介護状態にならず、自立して元気で生活することを目的としています。 | 無料     |
| 胃がん検診               | 40歳以上                 | 胃のバリウム検査  | 500円   |
|                     | 40・45・50・55・60・65・70歳 | 胃ペプシノゲン(採血検査)<br>※胃バリウム検査とセット検診                         | 500円   |
| 大腸がん検診              | 40歳以上                 | 採便検査  | 500円   |
| 前立腺がん検診             | 50歳以上の男性              | 採血検査  | 500円   |
| 肝炎ウイルス検診            | 今年度40歳のみ              | 採血検査(B型・C型肝炎ウイルスセット検査)                                  | 500円   |
| コリンエステラーゼ           | 農薬多量使用者               | 採血検査(肝機能検査)   | 100円   |
| 肝炎ウイルス検診            | 40歳以上(基本健康診査受診者)      | 腹部エコー検査(平成18年度受診者は除く)                                   | 1,000円 |

※料金…70歳以上、身障手帳1・2級、生活保護・療育手帳Aのつく方は無料です。(受診時、確認できるものをご持参ください)

◆次に該当する方は、直接医療機関での検診をお勧めします。

- 現在、心臓・高血圧・高脂血症等で薬を飲んでいる方、自覚症状がある方
- 毎回、精密検査を指示される方

## 肝炎ウイルス検診は今年度も実施します

平成14年度から5か年計画で開始された肝炎ウイルス検診は、今年度から対象者が変わります。

下記に該当される方は、ぜひ受診しましょう！

- 対象者 今年度40歳になる方  
(希望者は当日、受付でお申込みください)

### ■日程

| 地区 | 期日        | 会場         | 受付時間                  |
|----|-----------|------------|-----------------------|
| 玉里 | 11月30日(金) | 玉里保健福祉センター | 午前7時～9時30分<br>(時間予約制) |

## ■申込み

- ・総合健診はセット検診ですので、**胃がん・大腸がん検診を希望しない方、40歳未満の方は住民健診(11月13日～16日:美野里会場で実施)**を受診してください。

|                             |   |
|-----------------------------|---|
| H19年1月19日に胃がん・大腸がん検診を受診された方 | 事前に受診券・採便容器などセット一式を郵送しますので <b>申込みは不要</b> です。<br>*通知した日程等に不都合がある場合は、 <u>通知が届き次第必ずご連絡</u> ください。 |
|-----------------------------|---|

|                       |   |
|-----------------------|---|
| 平成18年度の総合健診を受診されなかった方 | 新たに <b>申込みが必要</b> となります。<br>電話または保健福祉センター窓口で下記期間内にお申込みください。 |
|-----------------------|---|



| 申込み期間(土・日は除く)      | 連絡先  |
|--------------------|--|
| 11月6日(火)～11月22日(木) | 健康増進課 玉里保健係(玉里保健福祉センター内)<br>☎48-1111 内線3310・3311 |

- 申込み期間内でも、定員になり次第締め切らせていただきますので、お早めにお申込みください。
- 小美玉市に住所登録をしている方であれば受診できます。
- その他、健診の詳細については広報等でお知らせしているほか、年間予定表にも掲載してありますのでご参照ください。

# —国民年金保険料の税務申告は 証明書の添付が必要です—

国民年金は全額、社会保険料控除の対象となっており、年末調整及び確定申告で、国民年金保険料について社会保険料控除の適用を受ける場合には、保険料を納付したことを証明する書類「社会保険料控除証明書」等を添付することが義務づけられています。

平成19年中の社会保険料控除証明書は、下記のとおり社会保険庁から送付されますので、お手元に届きましたら申告手続きを行うまで大切に保管してください。

### 平成19年11月発送分

平成19年1月1日から平成19年10月1日までの間に納付した方

### 平成20年2月発送分

平成19年10月1日までの納付状況がなかった方で、平成19年10月2日から平成19年12月末日までの間に納付した方

※被保険者が学生等であって、世帯主等が納付した場合は、納付した方が社会保険料控除を受けることができます。

お問い合わせ、控除証明書の再交付等は、控除証明書専用ダイヤル

☎0570-00-9911 におかけください。

(平成19年11月1日～平成20年3月14日、平日 午前9時～午後5時)

# 12月のほけんがいで

## ●母子保健事業

| と き  | 事業名(受付時間)               | 対 象 者                                     | と ころ       |
|------|-------------------------|---|------------|
| 1 土  | ハローベビー教室:育児編(9:15~9:30) | 妊婦とその夫                                    | 四季健康館      |
| 4 火  | かばちゃん教室(13:00~13:30)    | 美野里(平成15年8~11月生)                          | 四季健康館      |
| 6 木  | 乳児健診(13:00~13:30)       | 美野里 4か月児(平成19年7月生)<br>美野里 10か月児(平成19年1月生) | 四季健康館      |
| 7 金  | 2歳児歯科健診(13:00~13:30)    | 小川(平成17年8~9月生)<br>玉里(平成17年8月生)            | 小川保健相談センター |
| 11 火 | 育児相談(9:30~11:00)        | 乳幼児と保護者                                   | 四季健康館      |
|      | 3歳児健診(13:00~13:30)      | 小川・玉里(平成16年5月生)                           | 玉里保健福祉センター |
| 14 金 | 1歳6か月児健診(13:00~13:30)   | 美野里(平成18年4月11日~6月10日生)                    | 四季健康館      |
| 18 火 | 乳児健診(13:00~13:30)       | 小川・玉里 4か月児(平成19年8月生)                      | 小川保健相談センター |
|      |                         | 小川・玉里 10か月児(平成19年2月生)                     |            |
| 19 水 | 育児相談(9:30~11:00)        | 乳幼児と保護者                                   | 玉里保健福祉センター |

## ●成人保健事業

| と き  | 事業名(受付時間)            | 対 象 者     | と ころ       |
|------|----------------------|-----------|------------|
| 6 木  | こころの健康相談(9:30~10:00) | 希望者※事前要予約 | 玉里保健福祉センター |
| 13 木 | こころの健康相談(9:30~10:00) | 希望者※事前要予約 | 四季健康館      |
|      | こころのデイケア(9:30~10:00) | 希望者※事前要予約 | 小川保健相談センター |
| 20 木 | こころのデイケア(9:30~10:00) | 希望者※事前要予約 | 四季健康館      |

## ■健康教室・健康相談

テーマ 高血圧予防について

12月11日(火)~14日(金) 10:00~11:30 四季健康館 大広間

~ひとりで悩まないで~

## 「全国親の会」土浦大会

不登校・ひきこもり・ニート・家庭内暴力・摂食障害などのお子さんを持つ方、子育てでお悩みの方、教育関係者、ご一緒にそれぞれの問題を考えてみませんか。

**と き** 11月18日(日)  
午前10時30分~午後4時15分

**と ころ** 土浦市亀城プラザ

**内 容** ・第1部 体験談と質疑応答  
・第2部 自律訓練法とグループディスカッション

**講 師** 金盛浦子  
(東京心理教育研究所所長・臨床心理士)

**定 員** 300人(申込み制)

**参 加 費** 無料

**申込方法** 電話またはファックスでお申込みください。

**申込み・問い合わせ**  
NPO法人SEPY(セピィ)倶楽部  
☎03-3942-5006  
(火~土曜日 午前10時30分~午後3時)  
FAX03-5940-4030

## 小美玉市ソフトテニス大会を開催します

**と き** 11月25日(日)  
予備日 12月2日(日) 開会式 午前9時から

**と ころ** 玉里運動公園テニスコート

**参加資格** 市在住者又は在勤者(一般の方のみ)

**試合方法** 男女別ダブルスのトーナメント方式7セットマッチ  
参加人数によってはリーグ戦

**参 加 料** 無料

**主 催** 小美玉市体育協会玉里ソフトテニス部

**申込方法** 玉里運動公園へ直接お申込みください。  
(電話・FAX可)

**申込期限** 11月22日(木)

**そ の 他** 申込みは1人でも可能です。その際、組み合わせについては事務局で行います。

**申込み・問い合わせ**  
玉里運動公園(栗又四ヶ2406-4)  
☎26-5761  
FAX26-0441





## パソコン講習会 受講者募集 年賀状作成

- 受講資格** 市内在住、または市内に勤務している20歳以上の方  
**受講対象** パソコンの基本操作・文章入力のできる方  
**開催場所** 美野里公民館2階 研修室  
**実施日** 12月1日(土)、2日(日)、8日(土)、9日(日)  
 午前9時～午後4時(休憩1時間)  
 ※講座は1日で終了します。講座内容は各日も全て同じです。
- 募集人数** 各日18名  
 美野里公民館が所有するパソコン(18台)を使用する人が18人を超えた場合は、パソコンを持参できる方のみ受講可能です。  
 ただし、席数の上限が25席ですので、上限を超えた場合は抽選となります。
- 受講料** 800円  
**教材費** 1,700円(テキスト、CD-ROM、FD)  
 ※受講料と教材費は実施日当日の講座開始前にお預かりします。つり銭のないようお願いします。
- 募集期間** 11月15日(木)～25日(日)  
 午前9時～午後8時
- 申込先** 最寄りの公民館(小川公民館・美野里公民館・玉里公民館)へ直接お申込みください。  
 ※電話、FAX、メール等での申込みは受付しません。
- 問い合わせ・受付曜日**
- |        |                     |
|--------|---------------------|
| 小川公民館  | ☎58-3111            |
|        | 毎日受付                |
| 美野里公民館 | ☎48-1110            |
|        | 毎日受付(ただし、水曜日・祝日は休館) |
| 玉里公民館  | ☎26-9111            |
|        | 毎日受付(ただし、月曜日・祝日は休館) |
- ※休館日と祝日が重なった場合は翌日も休館日になりますのでご注意ください。  
 パソコン講習会のお手伝いをしてくれるボランティアの方を募集しています。詳しくは最寄りの公民館までお問い合わせください。

## 美玉市バスケットボール大会 参加チーム募集! 第2回

- と き** 11月25日(日)  
 午前8時30分受付 午前9時競技開始
- と ころ** 小川北中学校、小川南中学校(予定)
- 参加資格** ・チーム代表者が小美玉市在住者または勤務者であること。  
 (チーム代表者は複数チームを兼ねることはできません。)  
 ・帯同審判員を必ず1名つけること。
- 競技方法** トーナメント戦
- 参加料** 3,000円
- 申込締切** 11月15日(木)
- 申込み・問い合わせ**
- 希望ヶ丘公園管理センター  
 ☎47-0167 FAX49-1066
  - 市役所管財検査課 中野谷  
 ☎48-1111 内線1252 FAX48-1199

## ファミリークッキング

## 「お父ちゃんの台所」

青少年を育てる小美玉市民の会(家庭部会)では、「早寝・早起き・朝ごはん」をキャッチフレーズに、仲良く楽しい食事を目指してファミリークッキングを開催します。

- と き** 12月15日(土) 午前9時～午後1時  
**と ころ** 小川公民館(小川地区)  
**メニュー** 煮込みハンバーグ、中華スープ ほか  
**指導者** 小美玉市食生活改善推進協議会員  
**持参するもの** エプロン、三角巾、筆記用具  
**募集人員** 親子20組  
 (先着順、定員で締め切ります。)
- 参加費** 無料
- 申込受付** 11月10日(土)から受け付けますので、市内小川・玉里・美野里公民館に置いてある参加申込書に必要事項をご記入のうえ、各公民館へお申込みください。
- その他** 1月には、玉里地区での開催を予定しています。
- 問い合わせ** 生涯学習課  
 ☎48-1111  
 内線2232



## 秋季ソフトボール大会 参加チーム募集!

- と き** 11月25日、12月2日、9日
- と ころ** 希望ヶ丘運動公園
- 参加対象** 市内居住者または市内事業所勤務者  
 年齢制限なし(ただし学生は除く)
- 申込締切** 11月11日(日)厳守
- 申込先** 希望ヶ丘公園管理センター  
 FAX49-1066  
 ※申込用紙は希望ヶ丘公園管理センター、生涯学習課、玉里B&G海洋センターにあります。
- 参加料** 3,000円
- 問い合わせ** 小美玉市美野里ソフトボール連盟 白井  
 市役所秘書広聴課  
 ☎48-1111 内線1221



# 県や国等のお知らせ

## 全国一斉「女性の人権ホットライン」強化週間 あなた一人で悩んでいませんか

人はみな人権があります。

それぞれが個人として人権を尊重されなければなりません。しかし、残念ながら女性に対する人権侵害が依然として発生しており、大きな社会問題になっています。茨城県人権擁護委員連合会は、従来からさまざまな活動を通じて女性の人権問題に取り組んできました。平成12年度からその一環として、悩みを持った女性が気軽に相談できる専用の電話相談窓口を設けました。それが「女性の人権ホットライン」です。

職場における男女差別やセクハラ、夫やパートナーからの暴力、ストーカーなど、女性に対するあらゆる人権侵害について相談を受け付けていますので、気軽にお電話ください。

**期 間** 11月12日(月)～18日(日)  
**時 間** 午前8時30分～午後7時  
※ただし、土・日曜日は午前10時～午後5時  
**電話番号** ☎0570-070-810  
**相談員** 人権擁護委員・法務局職員

## 11月16日(金)に 「県内一斉ノーマイカーデー」を実施します

地域の貴重な移動手段である、電車やバス、タクシーといった公共交通は、自動車社会の進展や少子高齢化の進行などにより、利用者が大きく減り続け、路線廃止などが相次いでいます。

このため、県内全市町村と県、交通事業者及び関係団体などは「茨城県公共交通活性化会議」を組織し、「県内一斉ノーマイカーデー」を11月16日金曜日に実施することになりました。

この取組みは、公共交通の重要性や、過度のマイカー利用による地球温暖化などの問題について考え、設定日にマイカー利用を控えた通勤に努めるものです。

皆さんもぜひこの機会に、これからの公共交通や、環境対策について考え、取り組んでいただけるようお願いいたします。

また、現在この取組みに参加いただける事業所を募集していますので、参加を希望される事業所の方は事務局までお問い合わせください。

**関** 茨城県企画課交通対策室  
☎029-301-2536

## 「全国一斉労働トラブル110番」を実施します

司法書士が、賃金未払い・サービス残業など、違法な労働実態の声を聴き、法的解決に導きます。

**日 時** 11月23日(金・祝) 午前10時～午後4時  
**会 場** 茨城司法書士会会館  
**相談電話番号** ☎029-302-8287  
☎029-302-8288  
**相談料** 無料

## 混声合唱団コール小川コンサート2007 ～宮沢賢治生誕111年に歌う～

混声合唱団コール小川が2007年の年末に贈るコンサートです。

**と き** 12月8日(土) 午後2時開演  
**と ころ** 小川文化センター  
**入場料金** 500円(全席自由)  
**指 揮** 加瀬和子  
**ピ ア ノ** 北真由美、小松澤恭子  
**賛助出演** のぼらコーラス、高齢者大学合唱クラブきらりSun  
少年少女合唱団小美玉スマイルキッズ 他  
**プログラム** 第一部:華やかに美しく「東京物語」  
第二部:小美玉の地から広げよう人の輪・音楽の輪  
第三部:お話と合唱で描く「宮沢賢治」の世界  
宮沢賢治作品パネルシアター「注文の多い料理店」  
混声合唱「永訣の朝」

**関** 小川文化センター ☎58-0921

## 老化防止トレーニングのご案内 (介護予防・地域支え合い事業)

地域高齢者の運動機能の維持向上と転倒・寝たきり・閉じこもり・認知症の予防のために実施します。随時募集していますので、ぜひご参加ください。

**と き** 11月6日～12月25日の毎週火曜日(全8回)  
午後1時～2時30分  
**と ころ** 農村女性の家(納場481番地5)  
**対 象 者** 地域高齢者・認知症者  
**利用者負担** 1回 500円

**関** NPO法人 ウェルネスサポート茨城  
☎46-7700

## 事業主の皆さまへ 新規高等学校卒業予定者就職面接会の 参加事業所を募集します

**と き** 11月27日(火)午後1時～  
(受付開始 午後12時30分～)  
**と ころ** ホテルマロウド筑波(土浦市城北町2-24)  
☎029-822-3000  
※参加申込みについては、会場の都合上50社  
になり次第締め切らせていただきます。

**申 関** ハローワーク石岡  
☎26-8141 FAX26-8142

## 年金相談

◆常陽銀行美野里支店 ☎46-3112  
11月21日(水)午前10時～午後3時  
◆常陽銀行小川支店 ☎58-2424  
11月28日(水)午前10時～午後3時  
※予約願います。

## 雨引山ハイキング参加者募集

**と き** 12月10日(月)  
午前9時30分～午後3時30分  
**集合場所** JR水戸線 岩瀬駅前(小雨決行)  
受付:午前9時から(時間厳守)  
**定 員** 100名  
**対 象 者** 概ね50歳から70代までの方  
**参加費** 100円 当日受付時にいただきます。  
**持 ち 物** 昼食、飲み物、レジャーシート、手袋、雨具、杖、帽子、タオル、健康保険証の控え等

### 予定コース

岩瀬駅→不動の滝→御嶽山→電波塔→  
雨引山頂(昼食)→雨引観音→雨引観音入口

### バス停

つくばりんりんロード→つくばりんりんロード岩瀬休憩所→  
岩瀬駅(歩行距離約14km)

**申込方法** 往復はがきまたは封書で雨引山参加希望と明記、郵便番号、住所、氏名、年齢、電話番号を記入し、返信用にはご自分の郵便番号、住所、氏名を明記のうえお送りください。(1枚のはがきで3名までお申込みできます。)

**締 切 日** 12月3日(月)

**主 催** 県南地域高齢者はつらつ百人委員会

**そ の 他** JR岩瀬駅には駐車場(無料約30台、有料約30台)があります。

**申 問** はつらつ百人委員会 石倉

〒300-0845 土浦市乙戸南1-24-24

☎&FAX 029-842-8575

## 平成19年度 参考展

# 「いばらきの埴輪」開催のご案内

古墳時代になると、小美玉市がある霞ヶ浦沿岸にも、大小さまざまな古墳と呼ばれる、有力者の墓が造られるようになります。古墳の上には、人や動物の形をした埴輪や筒型の円筒埴輪が並べられます。埴輪は素焼きの焼き物で、祀りごとに使用されたのが始まりとされており、その後、形を変えながらも約300年間も作られつづけます。

今回の展示では茨城県内出土の埴輪を紹介して、その出現と終焉、生産を解説する内容になっています。この機会に古代のロマンを肌で感じてみませんか。皆さまのご来館をお待ちしています。

**期 間** 11月10日(土)～12月22日(土)

**開館時間** 午前9時30分～午後6時

**休 館 日** 毎週月曜日 祝祭日(11月23日)

**第1会場** 小川資料館(小川図書館2階) テーマ「埴輪に託された祈り」

**第2会場** 玉里史料館(玉里総合文化センター内) テーマ「最盛期を迎える埴輪樹立」

◎会場が2か所に分かれていますので、ご来館の際はご注意ください。

**問い合わせ** 玉里史料館 ☎26-9111



▲地蔵塚古墳の円筒埴輪の出土状況



▲権現山古墳から出土した円筒埴輪

## 11・12月の漏水修理当番

| 当番期間         | 小川地区      |          | 美野里地区           |          | 玉里地区<br>連絡先             |
|--------------|-----------|----------|-----------------|----------|-------------------------|
|              | 当番業者名・連絡先 |          | 当番業者名・連絡先       |          |                         |
| 10月28日～11月3日 | 亀山建設(株)   | ☎58-2901 | 仲田鋼建(株)         | ☎46-0316 | 湖北水道<br>企業団<br>☎24-3232 |
| 11月4日～10日    | (有)尾形工務店  | ☎58-1701 | (株)クボタ総建        | ☎46-0006 |                         |
| 11月11日～17日   | 中村工業(株)   | ☎58-3025 | (株)スズヤ          | ☎46-0007 |                         |
| 11月18日～24日   | (株)内田工業   | ☎54-0041 | (有)マツカワ設備工業     | ☎46-2154 |                         |
| 11月25日～12月1日 | (株)小埜工務店  | ☎58-3338 | (株)常陸開発工業       | ☎49-1466 |                         |
| 12月2日～8日     | (有)永作住宅設備 | ☎58-2819 | (株)エイブルコーポレーション | ☎47-0882 |                         |
| 12月9日～15日    | 倉田電気商会    | ☎58-2909 | (有)桜井造園土木       | ☎49-1252 |                         |
| 12月16日～22日   | (有)山口水工   | ☎58-0129 | (株)大建           | ☎47-0012 |                         |
| 12月23日～29日   | (株)大栄設備   | ☎58-5851 | (有)土井建設         | ☎49-1852 |                         |
| 12月30日～1月5日  | 中村建設(株)   | ☎58-3060 | 井坂建設工業(株)       | ☎48-0237 |                         |
|              |           |          | (株)鶴亀           | ☎47-0881 |                         |
|              |           |          | 興和工業(株)         | ☎49-1103 |                         |
|              |           |          | 仲田鋼建(株)         | ☎46-0316 |                         |
|              |           |          | 金敷電設工業(有)       | ☎48-0211 |                         |
|              |           |          | (株)クボタ総建        | ☎46-0006 |                         |



# 図書館インフォメーション

Library information

## 予約&リクエストについて

ご希望の資料がないときは予約・リクエストサービスをご利用ください。貸出中の場合は資料が戻りしだい、図書館で所蔵していないものは、購入したり他の図書館から借りるなどして、できる限り提供します。(一部提供できない資料もあります)

図書館にある「予約・リクエスト申込書」にご記入のうえ、図書館カウンターまでお申込みください。

## 施設名

小川図書館 ☎58-5828

玉里図書館 ☎26-9111

美野里公民館図書室 ☎48-1110

## 小美玉市図書館・図書室カレンダー

| 11月 |    |    |    |    |    |    |
|-----|----|----|----|----|----|----|
| 日   | 月  | 火  | 水  | 木  | 金  | 土  |
|     |    |    |    | 1  | 2  | 3  |
| 4   | 5  | 6  | 7  | 8  | 9  | 10 |
| 11  | 12 | 13 | 14 | 15 | 16 | 17 |
| 18  | 19 | 20 | 21 | 22 | 23 | 24 |
| 25  | 26 | 27 | 28 | 29 | 30 |    |

| 12月 |    |    |    |    |    |    |
|-----|----|----|----|----|----|----|
| 日   | 月  | 火  | 水  | 木  | 金  | 土  |
|     |    |    |    |    |    | 1  |
| 2   | 3  | 4  | 5  | 6  | 7  | 8  |
| 9   | 10 | 11 | 12 | 13 | 14 | 15 |
| 16  | 17 | 18 | 19 | 20 | 21 | 22 |
| 23  | 24 | 25 | 26 | 27 | 28 | 29 |
| 30  | 31 |    |    |    |    |    |

## 開館時間

小川図書館 平日 午前9時30分～午後6時  
 土日 午前9時30分～午後5時  
 玉里図書館 全日 午前9時30分～午後6時  
 美野里公民館図書室 全日 午前9時30分～午後10時

\*□は小川図書館・玉里図書館の休館日です。  
 \*■は美野里公民館図書室の休館日です。  
 \*■は全館・全室の休館日です。

## 11月・12月のおはなし会

### 小川図書館

小川図書館 2階 多目的室

- ・11月10日(土) 午前10時30分～
- ・11月24日(土) 午前10時30分～
- ・12月 8日(土) 午前10時30分～
- ・12月22日(土) 午前10時30分～



どなたでも参加いただけます。ぜひお越しください。

### 玉里図書館

玉里総合文化センター 1階 和室

- ・11月10日(土) 午前10時30分～
- ・12月 8日(土) 午前10時30分～

### 美野里公民館図書室

美野里公民館

- ・11月17日(土) 午前11時～
- ・12月22日(土) 午前11時～

## 人権相談

人権問題でお困りのことがありましたら、お気軽にご相談ください。相談は無料です。人権擁護委員が相談に応じます。相談は無料で秘密は守られます。

12月 6日(木) 午前10時～午後3時 玉里保健福祉センター  
 12月 7日(金) 午前10時～午後3時 小川保健相談センター  
 12月19日(水) 午前10時～午後3時 四季健康館

### 【問い合わせ】

社会福祉課(玉里総合支所内) 社会福祉係 ☎48-1111 内線3224

# 小美玉市消防本部だより

## 11月9日～11月15日は 秋の全国火災予防運動週間です!

これからの季節は、空気が乾燥し、火災が大変発生しやすくなります。ご注意ください!

### 住宅用火災警報器の設置はお済みでしょうか?

住宅火災での死者増加に歯止めを掛けるべく消防法が改正され、すべての一般住宅に「住宅用火災警報器」の設置が義務付けられました。「住宅用火災警報器」とは、煙や熱を感知すると大きな音や音声を出して、家人に火災の発生を知らせる装置です。

新築住宅は平成18年6月1日から既に義務化されています。既存の住宅は小美玉市火災予防条例により、平成20年5月31日までに設置することとなっています。

住宅用火災警報器はホームセンター等で購入でき、ネジ数本程度で取り付けられて、特別な資格なども必要ありません。また、日本消防検定協会の鑑定に合格したことを示す、『NSマーク』(右図)がついている製品の購入を推奨しています。

設置する場所は、寝室と2階などの寝室へ行く階段の天井です。



#### 設置例 ●平屋

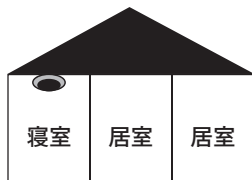

#### ●寝室:1階のみ

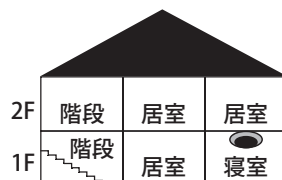

#### ●寝室:2階のみ

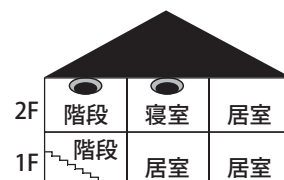

#### ●寝室:1階・2階

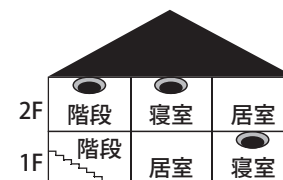

### 注意

### 悪質訪問販売が発生しています!

住宅用火災警報器の義務化に便乗するように、悪質・不適切な訪問販売が増えています。消防や役所の職員・委託業者を装って家庭に訪れ、強引に高額で購入させようとする手口が多いようです。消防署や市役所では、斡旋販売は一切行っておりませんのでご注意ください。

※不明な点などがありましたら、各消防署へお問い合わせください。

※防火教室および救急講習会等については、随時各消防署において受付を行っておりますので、受講希望者は下記までご連絡ください。

◇小川消防署 ☎58-4611  
◇美野里消防署 ☎48-2266  
◇玉里消防署 ☎58-0555

火災の問い合わせ ☎58-0119(自動音声案内)  
病院の照会等 各消防署へ電話にてお問い合わせください。

#### 小美玉市管内における火災・救急出場件数

平成19年

| 区分   | 9月中 | 累計   |
|------|-----|------|
| 火災   | 1   | 22   |
| 救急   | 150 | 1338 |
| 急病   | 85  | 799  |
| 交通事故 | 20  | 206  |
| 一般負傷 | 15  | 148  |
| その他  | 30  | 185  |

#### 【問い合わせ】

小美玉市消防本部 〒311-3423 小美玉市小川43-2  
☎58-4541 FAX58-1190

## 対話の日

市長と直接お話をしてみませんか？

と き 11月28日(水) 午前10時～正午  
 ところ 市役所1階 相談室

※対話は1人30分程度でお願いします。  
 ※電話でご予約のうえ、おいでください。

【予約・問い合わせ】 秘書広聴課 広報広聴係  
 ☎48-1111 内線1221

## 心配ごと相談

悩んでいること、困っていることなどがありましたら、お気軽にご相談ください。  
 相談は無料です。※は弁護士が相談に応じます。事前にご予約ください。

|                         |                                   |
|-------------------------|-----------------------------------|
| 12月5日<br>午後1時30分～4時30分  | 社会福祉協議会美野里支所(四季健康館内)<br>☎36-7330  |
| 12月12日<br>午後1時～4時       | ※社会福祉協議会本所<br>☎37-1551            |
| 12月19日<br>午後1時～4時       | 社会福祉協議会小川支所<br>☎58-5102           |
| 12月26日<br>午後1時30分～4時30分 | ※社会福祉協議会美野里支所(四季健康館内)<br>☎36-7330 |

## 行政相談

行政についての要望や苦情を伺います。  
 相談は無料で秘密は厳守されます。

|        |   |
|--------|---|
| 12月12日 | 午前10時～正午<br>玉里総合支所2階 相談室<br>小出智恵子 相談委員    |
| 12月13日 | 午後1時～3時<br>小美玉市役所1階 相談室<br>石崎 渡 相談委員      |
| 12月19日 | 午後1時30分～3時30分<br>小川保健相談センター<br>中島 庸夫 相談委員 |

【問い合わせ】 秘書広聴課 広報広聴係  
 ☎48-1111 内線1221

## 移動児童相談

18歳未満のお子さまの生活に関することでお悩みをお持ちの方は、ご相談ください。相談は無料で、秘密は守られます。

と き 11月30日(金)  
 午前10時～午後3時  
 ところ 四季健康館  
 相談担当 茨城県福祉相談センター職員

【問い合わせ】 社会福祉課(玉里総合支所内) 児童福祉係  
 ☎48-1111 内線3226

## 11月 休日診療当番医(外科)

◆受付 午前9時～11時30分・午後1時～3時30分

| 日  | 外科                              |
|----|---------------------------------|
| 18 | 府中クリニック (石岡市) ☎(22) 2146        |
| 23 | 石岡循環器科脳神経外科病院 (小美玉市) ☎(58) 5211 |
| 25 | 山王台病院 (石岡市) ☎(26) 3130          |

## 11月 緊急診療所(内科・小児科)

緊急診療所(石岡市医師会病院内) ☎23-3515

|    |   |
|----|---|
| 休日 | 11月18日・23日・25日<br>◆受付 午前9時～11時30分<br>午後1時～3時30分 |
| 夜間 | 11月18日・22日・23日・24日・25日<br>◆受付 午後7時～10時30分       |

## 11月の納税・納付

・国民健康保険税 第8期  
 (※納期限は、11月30日となっています。)

## 人口と世帯数 (平成19年10月1日現在)

人口 .....53,328人(-13)  
 男 .....27,035人(-18)  
 女 .....26,293人(+5)  
 世帯数 .....18,374戸(-1)

携帯電話から市政情報がご覧になれます。

<http://www.city.omitama.lg.jp/mobile/index.html>



14 お知らせ版 平成19年10月25日

次回お知らせ版12月号の発行日は11月29日(木)です。

( )は前月比



この広報紙は再生紙を使用し、環境に優しい大豆インキで印刷しています。