



広報小美玉

お知らせ版

No.47

3

発行日 22.2.25

3月27日は『小美玉市民の日』です

おかげさまで、小美玉市は「4歳」になりました。
「小美玉市民の日」を記念して、次のとおりイベントを実施します。
入場は無料です。どなたでも参加できますので、お誘い合わせのうえご来場ください。

小美玉市民の日記念事業

と き 3月27日(土) 午前9時30分～午後1時
と ころ 小川文化センター(アピオス)
主 催 小美玉市民の日実行委員会・小美玉市

イベントスケジュール

時 間	プログラム	内 容
9:30	オープニング演奏	美野里中学校吹奏楽部の生徒たちが記念事業のオープニングを華やかに飾ります。
10:00	小美玉市表彰式	小美玉市の振興や発展に寄与された市民の方々を表彰し、その功績を称えます。
10:40	～ありがとう 滝平二郎～ きり絵と合唱と朗読でおくる ふるさとの四季	日本を代表するきり絵作家、「モチモチの木」や「花さき山」の絵でも有名な本市出身の滝平二郎氏が残したきり絵作品を映像にして、合唱と朗読を加え、氏のふるさとである小美玉の四季を表現します。
11:50	抽選会	ふるさとの特産品が当たる抽選会を行います。
12:20	ふるさとの味の紹介	小美玉市食生活改善推進協議会、ボランティア小川の協力により、「れんこんケーキ」、「にら玉汁」、「おにぎり」といったふるさとの味をご賞味ください。
	模擬店ひろば	文化センターの中庭に模擬店が出ます。

※なお、都合によりスケジュールおよび内容に変更が生じる場合もありますので、あらかじめご了承ください。

■「小美玉市119(いい区)マップ」の配布

市内119行政区を1つ1つ紹介した「小美玉市119(いい区)マップ」を行政区に加入する全世帯に配布します。(3月下旬ごろ予定)

■公共施設が無料開放されます。

実 施 日 3月27日(土)の営業時間内
対 象 施 設 四季健康館および小川温泉寿荘
免 除 内 容 入浴施設の利用料
※ただし、小美玉市在住の方に限ります。

【問い合わせ】 秘書広聴課 ☎48-1111 内線1211



おみたまふるさと塾閉講式記念講話 「市民協働のまちづくり」

と き 3月18日(木)午後7時～9時 (受付 午後6時30分～)
と ころ 四季文化館(みの～れ)風のホール

講 話 谷河原町会(常陸太田市)

自分達の地域は自分達で良くしていくために積極的に協力するのが私達流。

行政に全て頼らなくても、自分達の力で解決できることがある。

道路の拡張工事を地域の人みんなで計画して、用地交渉から具体的な設計、工事までを行ったり、エコライフ運動を展開したりと自主的・主体的な取り組みを行っています。



入 場 料 無料

定 員 100名 ※定員になり次第締め切りとさせていただきます。

【問い合わせ】 地域振興課 ☎48-1111 内線1134

平成22年4月から 肝臓機能障がいによる 身体障がい者手帳が交付されます。

対象者 ○認定基準に該当する肝臓機能障がいのある方
○肝臓移植を受け、抗免疫療法を実施している方

手続き 申請書、診断書、写真(縦4cm×横3cm)を下記の申請窓口に提出してください。
※申請書と診断書の用紙は、申請窓口に置いてあります。
※診断書は、身体障がい者手帳指定医が作成したものに限りです。

認定基準

主として肝臓機能障がいの重症度分類であるChild-Pugh分類によって判定します。3カ月以上グレードCに該当する方が、概ね身体障がい者手帳の交付対象となります。ただし、診断前の6カ月間にアルコールを摂取している方等は対象とはなりません。

※Child-Pugh分類

肝性脳症、腹水、血清アルブミン値、プロトロンビン時間、血清総ビリルビン値によって肝臓機能障がいの重症度を評価します。

申請窓口

- 社会福祉課 障がい福祉係 (玉里総合支所内)
- 小川福祉事務所 (小川総合支所内) 美野里福祉事務所 (四季健康館内)

【問い合わせ】 社会福祉課 障がい福祉係 ☎48-1111 内線3121・3122

新しい農地法がスタートしました

新しい農地制度は農地の確保・貸借の促進・効率的な利用を図ります。

◇一定の条件を満たす農業生産法人以外の法人等も、農地を借りられるようになりました。

これまで 農作業常時従事者
農業生産法人

追加 農作業常時従事者以外の個人
農業生産法人以外の法人

*農地の貸し借りに限ります。(売買を除く)
*どちらも一定の条件を満たす必要があります。

遊休農地対策が強化されました。

◇すべての農地を対象に、農地の有効利用を図ることとされました。農業委員会が農地の利用状況を調査し、遊休農地の所有者等に対する指導・勧告等を行います。

違反転用に対する罰則が厳しくなりました。

これまで

①違反転用	3年以下の懲役又は300万円以下の罰金 (法人は300万円以下の罰金)
②原状回復 命令違反	6カ月以下の懲役または30万円以下の罰金 (法人は30万円以下の罰金)

→

これから

3年以下の懲役または
300万円以下の罰金
(法人は1億円以下の罰金)

農地を相続したら届出が義務化されました。

◇相続等によって農地を取得した場合は、所管の農業委員会に届出が必要になりました。

標準小作料が廃止されました。平成20年度の賃借料情報の提供をします。

◇標準小作料に代わって地域ごとの賃借料情報を提供します。(10aあたりの平均額)

1. 畑(普通畑)の部

地域別	平均額	最高額	最低額	件数
小川地区	14,000円	20,000円	9,000円	16
美野里地区	13,300円	22,200円	6,800円	136
玉里地区	5,700円	9,100円	5,000円	6
小美玉市平均	13,000円			158

2. 田の部

地域別	平均額	最高額	最低額	件数
小川地区	11,200円	12,200円	6,000円	7
美野里地区	16,400円	19,900円	16,000円	17
玉里地区	49,700円	61,400円	37,300円	5
小美玉市平均	15,300円			

【問い合わせ】 農業委員会 ☎ 4 8 - 1 1 1 1 内線1503

平成22年4月1日から 国民健康保険証が新しくなります

- ・新しい保険証は3月20日から郵送します。
安全・確実にお届けするために、「簡易書留郵便」で郵送します。
新しい保険証が届きましたら、保険証に書かれている内容を必ずご確認ください。(旧保険証は、裁断等の処理をしていただくか市役所・各総合支所・四季健康館・羽鳥出張所まで返還をお願いします。)

保険証を
大切に!



- ※ 不在でお受取りができなかった場合は、次の方法でお受取りください。
- ・4月5日からは、市役所医療保険課窓口での受取りとなります。本人確認のため、運転免許証あるいは、旧保険証が必要となりますので、お持ちください。
- ・4月12日以降は、各総合支所窓口課でもお受取りできます。

【問い合わせ】

- ★ 配達時に不在でお受取りできなかった場合は、
- ・4月4日までは、コールセンター(☎ 2 2 - 6 2 1 1)でご確認ください。
- ・4月5日以降の問い合わせは、(☎ 4 8 - 1 1 1 1) 医療保険課となります。

平成22年度 納期のお知らせ

納付期限	固定資産税	市県民税	軽自動車税	国民健康 保険税	介護保険料	後期高齢者 医療保険料	計
4月30日	第1期・全期				第1期(暫定)		
5月31日			第1期	第1期(暫定)			
6月30日		第1期・全期		第2期(暫定)	第2期(暫定)		
8月 2日	第2期			第3期		第1期	
8月31日		第2期		第4期	第3期	第2期	
9月30日				第5期		第3期	
11月 1日		第3期		第6期	第4期	第4期	
11月30日				第7期		第5期	
12月27日	第3期			第8期	第5期	第6期	
1月31日		第4期		第9期		第7期	
2月28日	第4期			第10期	第6期	第8期	

◎平成22年度から『納税袋の全戸配布』は行いません。

納税袋が必要な方は、**4月下旬**に、税務課（本庁1階）および総合窓口課（各支所1階）、羽鳥出張所に備えますので、ご利用ください。

◎納税には、口座振替が便利です。

<口座振替ができる金融機関>

常陽銀行・茨城県信用組合・水戸信用金庫・中央労働金庫・東日本銀行・筑波銀行・常陸小川農業協同組合・美野里町農業協同組合・ひたち野農業協同組合・ゆうちょ銀行

納期内の納付に努めましょう！

納付期限までに納付されない場合には、督促状や催告書をお送りします。

納付期限を過ぎると、納期内に納付した方との公平性を保つために、督促手数料や延滞金を納めていただくこととなります。

【問い合わせ】 ☎ 4 8 - 1 1 1 1

固定資産税、市県民税、軽自動車税……………税 務 課 内線1121～1129

国民健康保険税……………医療保険課 内線1102・1104

後期高齢者医療保険料……………医療保険課 内線1105～1107

介護保険料……………介護福祉課 内線3115～3117

生涯学習インフォメーション

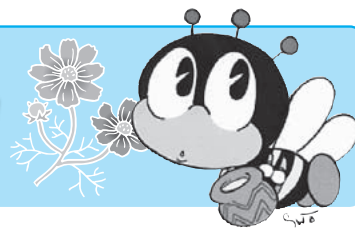

手作り講座 はじめての家庭薬膳教室

私たちの生命は食生活により作られるという考え方にもとづいた薬膳を、身近な食材で作ります。

と き 3月17日(水) 午前10時～午後1時
と ころ 農村女性の家 農産加工室
講 師 中医薬膳教室 講師
参 加 費 1,200円(受講料400円、教材費800円)
募 集 人 員 16名(先着順)

※1人2名までお申込みできます。

申 込 み 3月4日(木)～10日(水)
3月4日(木)、5日(金)、10日(水) ⇒
午前9時～午後5時
3月6日(土)、9日(火) ⇒
午前9時～正午
3月8日(月) ⇒ 休館日
農村女性の家(☎48-1757)へ参加費を添えてお申込みください。

ただし、

3月6日(土)、9日(火) ⇒ 正午～午後5時
3月7日(日) ⇒ 午前9時～午後5時
は美野里公民館で受付します。
美野里公民館(☎48-1110)へ参加費を添えてお申込みください。

持参するもの 米1合、エプロン、三角巾、筆記用具



大正琴無料体験講座 & ミニコンサート

大正琴を通して音楽に親しんでみませんか？簡単な曲と一緒に弾いてみましょう。

また、教室の生徒さんと講師によるミニコンサートもあります。

曲名：荒城の月、北国の春 ほか

と き 3月18日(木) 午前10時30分～
玉里 B&G 海洋センター 1階会議室
3月19日(金) 午前10時30分～
農村女性の家

講 師 木村流大正琴水戸支部 生駒万里子
連 絡 先 清水 ☎46-2600
生駒 ☎090-8598-5944

土浦石岡地方社会教育センター一部事務組合の 解散について

土浦石岡地方社会教育センター一部事務組合では、土浦市、石岡市、かすみがうら市、小美玉市、阿見町の広域的な生涯学習・社会教育の施設として、各種講座の開催、同好会の支援事業を展開してきました。しかし近年、各構成市町の公民館等で同様な事業や活動がなされていることから、本年3月31日をもって当組合の解散をすることになります。解散後は、土浦市が事業を引き継ぎ「生涯学習館」として各種講座等を行っていきます。

圏域の方は、これまで同様ご利用できますのでお気軽に講座等にご参加ください。

永い間、当組合の事業・運営に対し、ご理解ご協力をいただきまして誠にありがとうございました。

調査研究報告、古文書にみる『水戸藩 玉里御留川』・刊行記念 展示会 江戸期・霞ヶ浦の漁業と漁民がよみがえる おとめがわ —水戸藩『玉里御留川』とは何？—

期 日 3月13日(土)～20日(土) 午前9時30分～午後5時(ただし、15日(月)は休館)

会 場 生涯学習センターコスモス 集会室 *入場無料

報告・講演会 3月20日(土) 午後2時～4時

報 告 「御留川って何？」…古文書から… 本調査研究会長 池上和子

講 演 「霞ヶ浦の漁具・漁法の発達」霞ヶ浦アカデミー・農学博士(水産学) 浜田篤信氏

主 催 小美玉市玉里古文書調査研究会

共 催 小美玉市教育委員会/玉里史料館

問い合わせ 池上 ☎26-1613

生涯学習センター(コスモス) ☎26-9111

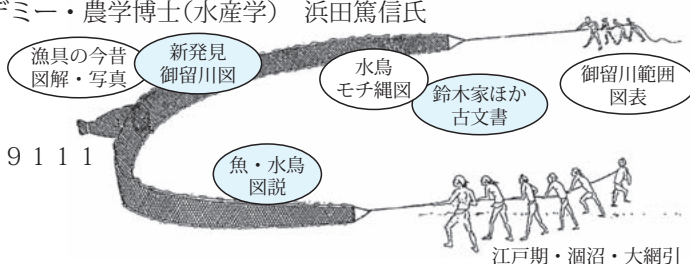

4月のほけんがいで

●母子保健事業

とき	ところ	事業名(受付時間)	対象者	
6	火	四季健康館	育児相談(9:30～11:00)	乳幼児と保護者
7	水	小川保健相談センター	10か月相談(9:30～10:00)	小川・玉里(平成21年5月～6月生)
8	木	四季健康館	4～5か月健診(13:00～13:30)	美野里(平成21年10月～11月生)
9	金	四季健康館	ポリオ(13:00～13:30)	生後3か月～90か月未満 四季健康館
13	火	玉里保健福祉センター	2歳児歯科健診(13:00～13:30)	小川・玉里 (平成19年12月～平成20年1月20日生)
14	水	小川保健相談センター	ポリオ(13:00～13:30)	生後3か月～90か月未満
16	金	四季健康館	1歳6か月児健診(13:00～13:30)	美野里(平成20年8月～9月生)
		玉里保健福祉センター	ハローベビー教室:妊娠編(9:15～9:30)	妊婦およびご家族
21	水	四季健康館	ポリオ(13:00～13:30)	生後3か月～90か月未満
22	木	玉里保健福祉センター	ポリオ(13:00～13:30)	生後3か月～90か月未満
27	火	小川保健相談センター	3歳児健診(13:00～13:30)	小川・玉里 (平成18年10月～11月生)
28	水	小川保健相談センター	ポリオ(13:00～13:30)	生後3か月～90か月未満

●成人保健事業

とき	ところ	事業名(受付時間)	対象者	
8	木	小川保健相談センター	こころのデイケア(9:30～10:00)	希望者※事前要予約
15	木	玉里保健福祉センター	こころの健康相談(9:30～10:00)	希望者※事前要予約
22	木	四季健康館	こころのデイケア(9:30～10:00)	希望者※事前要予約



当番日	小川地区・美野里地区		玉里地区
	当番業者名・連絡先		連絡先
3月20日	(有)広瀬商事	☎ 53-0833	湖北水道企業団 ☎ 24-3232
3月21日	(有)長谷川設備	☎ 46-0553	
3月22日	(株)出沼興業	☎ 58-2467	
3月27日	(株)スズヤ	☎ 46-0007	
3月28日	中村工業(株)	☎ 58-3025	

※平日の漏水当番については、水道局(☎48-1111)までお問い合わせください。

「もったいない」とは、ものを大切にすること。

～ ガ ス コ ン ロ ～

ガスの量は、火をつけるときが一番大きくなるそうです。なべなどをかけるときは、なるべく火を消さないように続けてかけるようにしましょう。

また、バーナー部分が詰まると無駄にガスを消費します。

時々掃除して安全に使いましょう。

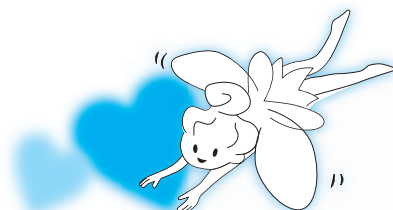

県や国等のお知らせ

福祉の就職総合フェア ～就職面接会(水戸会場)～

福祉の職場に就職を希望する一般の方と学生(来春卒業予定者)の就職活動を支援するために、現在職員を募集中または、平成22年3月卒業予定者を採用予定の社会福祉施設・団体および、介護支援事業所等の人事担当者が個別の就職面接を行います。

- 日時** 3月7日(日)午後1時～3時30分
(求職者受付時間 午後0時30分～3時)
- 会場** フェリヴェール・サンシャイン
(水戸市白梅2-3-86)
- 参加施設等** 現在、職員を募集中または、平成22年3月卒業予定者を採用予定のある社会福祉施設・団体および介護支援事業所等 50事業所
- 参加対象者** 福祉の職場に就職を希望する方
- 参加方法等** 求職者の事前申込み、予約は不要です。参加無料。入退場自由(当日会場にて受付します)。
*当日は面接会ですので、各自履歴書をご持参ください。

問 茨城県社会福祉協議会 茨城県福祉人材センター
☎029-244-4544

総務省 電気通信サービスモニター募集

- 応募資格** 電話・インターネット等の電気通信サービスに関心がある満20歳以上の方
- 活動内容** アンケート調査(年2回・全員)、モニター会議への出席(年1回、別途出席をお願いする方) 謝礼有
- 委嘱期間** 6月1日から10カ月間
- 応募期限** 4月2日(金)まで

応募方法 はがき、封書、ファックスの表題に「モニター希望」と記入のうえ、郵便番号、住所、電話番号、氏名(ふりがな)、性別、年齢、職業、応募の動機、メールアドレス(任意)を記入して、ご応募ください。
なお、電子メールでの応募も可能です。

申問 総務省関東総合通信局
情報通信部電気通信事業課
〒102-8795 千代田区九段南1-2-1
☎ 03-6238-1676
FAX 03-6238-1698
メール monitor-kanto@soumu.go.jp

「中国語を学びましょう」受講生募集

中国語講座の受講生を募集します。

- 期間** 4月8日(木)～6月17日(木)(計10回)
- 場所** 石岡市勤労青少年ホーム
(石岡市泉町2149-3)
- 講師** 高 建華 先生
- 受講料** 10,000円(10回分)
ほかにテキスト代として2,000円程度
※開講時にお支払いください。
- 募集人員** 15名
- 申込期限** 3月31日(水)
- 申込方法** 電話にてお申込みください。

申問 石岡市日中友好協会
田口 ☎59-5576
櫻田 ☎22-4923



四季健康館 巡回バス運行曜日変更のお知らせ

四季健康館では、毎週火曜日から金曜日まで巡回バスを運行しているところですが、4月1日から各地区運行曜日が次のとおり変更になりますのでお知らせします。

- | | |
|-------------|---------------------|
| 変更前(平成21年度) | (火曜日)→竹原地区 |
| (火曜日)→納場地区 | 変更後 (水曜日)→羽鳥地区 |
| (水曜日)→竹原地区 | (平成22年度) (木曜日)→堅倉地区 |
| (木曜日)→羽鳥地区 | (金曜日)→納場地区 |
| (金曜日)→堅倉地区 | |

- * 各地区のバスの乗車時間は、前年同様変更ありません。
- * 運行表は四季健康館に備えてあります。

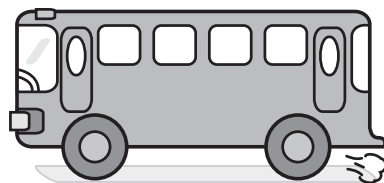

【問い合わせ】 健康増進課 ☎48-0221 内線4002



図書館インフォメーション

Library information

図書館をもっと身近に!

<色々な図書館を使おう>

システム統合により、借りた館でなくても本を返せるようになりました。
小川図書館、玉里図書館、美野里公民館図書室、羽鳥ふれあいセンター、移動図書館ふれあい号で借りた本は、これらの施設どこでも返せます。近くにお越しの際にはお気軽にお立ち寄りください。
全て同じカードで利用できますので、普段利用されない施設でも本を借りてみてください。

<インターネットを使おう>

インターネットで上記施設の資料検索ができます。どこにどんな本があるか調べたり、その本がどんな状態（貸出可、貸出中など）か確認できます。

URLはこちらです → <http://lib.city.omitama.lg.jp/>

<利用者IDを取得しよう>

さらに、利用者IDを取得すると、インターネットで予約をすることができます（貸出中の本のみが対象で、書架にある本の取りおきはできません）。

また、自分が借りている本や、貸し出し期限を見ることもできます。利用者IDを取得するには、窓口での申請が必要です。小川図書館、玉里図書館、美野里公民館図書室のカウンターでお申込みください（羽鳥ふれあいセンター、移動図書館ふれあい号での発行はできません）。

必ず図書利用カードと身分証明書をご持参ください。

小美玉市図書館・図書室カレンダー

3月						
日	月	火	水	木	金	土
	1	2	3	4	5	6
7	8	9	10	11	12	13
14	15	16	17	18	19	20
21	22	23	24	25	26	27
28	29	30	31			

4月						
日	月	火	水	木	金	土
				1	2	3
4	5	6	7	8	9	10
11	12	13	14	15	16	17
18	19	20	21	22	23	24
25	26	27	28	29	30	



- * □ は小川図書館・玉里図書館の休館日です。
- * □ は美野里公民館図書室の休館日です。
- * ■ は全館の休館日です。

開館時間

小川図書館 平日 午前9時30分～午後6時
土日 午前9時30分～午後5時
玉里図書館 全日 午前9時30分～午後6時
美野里公民館図書室 全日 午前9時30分～午後10時

おはなしの会

小川図書館

小川図書館 2階 多目的室

- ・3月13日(土) 午前10時30分～
- ・3月27日(土) 午前10時30分～
- ・4月10日(土) 午前10時30分～
- ・4月24日(土) 午前10時30分～

どなたでも参加いただけます。ぜひお越しください。

玉里図書館

生涯学習センター コスモス 1階 和室

- ・3月13日(土) 午前10時30分～
- ・4月10日(土) 午前10時30分～

美野里公民館図書室

美野里公民館 2階 講座室

- ・3月27日(土) 午前11時～
- ・4月24日(土) 午前11時～

<移動図書館ふれあい号運行予定表>

◆Aコース(第1・第3木曜日)

3月4日・18日

セブンイレブン小川与沢店駐車場	10:00～10:30
ハートワン小川駐車場	10:50～11:40
エコス小川店駐車場	13:30～14:10
にわのストアー前駐車場	14:30～15:00
小美玉市玉里総合支所駐車場	15:20～15:50
ショッピングモールアスタ駐車場	16:10～16:40

◆Bコース(第2・第4木曜日)

3月11日・25日

清風台団地中央公園	10:00～10:50
ケアハウス「ほうせんか」駐車場	11:10～11:40
北浦団地公民館前	13:30～14:20
羽鳥ふれあいセンター前	14:40～15:20
エコス美野里店駐車場	15:40～16:30

*4月の運行日は次号でお知らせします。

春季全国火災予防運動週間

(3月1日～7日)

『消えるまで ゆっくり火の元 にらめっ子』

これからは、空気が乾燥し、火災が大変発生しやすい季節です。ご注意ください。

住宅用火災警報器は、ついてますか？

市火災予防条例により、平成20年6月1日からすべての住宅に、住宅用火災警報器の設置が義務付けられました。犠牲者の7割以上が逃げ遅れ!! 火災の早期発見がとても大切です。住宅用火災警報器を設置しましょう！

消防や役所の職員、委託業者を装って家庭に訪れ、強引に高額で購入させようとする手口が多いようです。消防署や市役所では、消火器や住宅用火災警報器の販売は一切行っておりません。



不明な点がありましたら各消防署へお問い合わせください。

*防火教室および救急講習会等について、随時各消防署において受付を行っていますので、受講希望者は下記の連絡先までご連絡ください。

連絡先	◇小川消防署	☎58-4611
	◇美野里消防署	☎48-2266
	◇玉里消防署	☎58-0555

火災の問い合わせ ☎58-0119(自動音声案内)
病院の照会等 各消防署へ電話にてお問い合わせください。

小美玉市管内における火災・救急出場件数

平成22年火災発生・救急出場件数

区分	1月中	累計
火災	7	7
救急	152	152
急病	94	94
交通事故	16	16
一般負傷	16	16
その他	26	26

【問い合わせ】

小美玉市消防本部 〒311-3423 小美玉市小川43-2
☎58-4541 FAX58-1190

ハイチ地震被災者に対する救援金を受付けています

日本赤十字社茨城県支部小美玉市地区では、ハイチ地震救援金を受付けています。皆さまからお預かりした救援金は、被災者への生活支援や見舞金に使われます。

救援金名 「ハイチ地震救援金」

受付期間 3月31日(水)まで ※延長される場合があります。

募集方法 受付窓口へ直接持参または郵便振替で

(1) 受付窓口を利用する場合

ア 小美玉市福祉事務所社会福祉課(玉里総合支所2階、上玉里1122番地)

イ 小美玉市福祉事務所小川支所(小川総合支所1階、小川4番地11)

ウ 小美玉市福祉事務所美野里支所(四季健康館、部室1106番地)

※受付時間 午前8時30分～午後5時(土日、祝祭日を除く平日)

(2) 郵便振替を利用する場合

名義 日本赤十字社

口座 00110-2-5606

通信欄 「ハイチ地震救援金」

※郵便局に備え付けの一般振込用紙にてお振込みください。

※振込手数料は無料です。

※通信欄に「ハイチ地震救援金」とご記入ください。

※受領書希望の場合、併せて「受領書希望」と明記してください。

問い合わせ 社会福祉課 社会福祉係 ☎48-1111 内線3225



対話の日

市長と直接お話をしてみませんか？

と き 3月25日(木)午前10時～正午

ところ 市役所1階 相談室

※対話は1人30分程度でお願いします。
※電話でご予約のうえ、おいでください。

【予約・問い合わせ】 秘書広聴課 広報広聴係
☎48-1111 内線1221

行政相談

国の仕事に関する苦情・要望などの相談を伺います。
相談は無料で秘密は厳守されます。

4月14日	午後1時30分～3時30分 小川保健相談センター 中島庸夫 相談委員
4月15日	午後2時～4時 玉里総合支所2階 相談室 長谷川光男 相談委員
4月22日	午後1時～3時 小美玉市役所1階 相談室 石崎 渡 相談委員

【問い合わせ】 秘書広聴課 広報広聴係
☎48-1111 内線1221

心配ごと相談

悩んでいること、困っていることなどがありましたら、お気軽にご相談ください。

相談は無料です。※は弁護士が相談に応じます。事前にご予約ください。

4月7日 午後1時30分～4時30分	社会福祉協議会本所 ☎37-1551
4月14日 午後1時～4時	※社会福祉協議会小川支所 ☎58-5102
4月21日 午後1時～4時	社会福祉協議会美野里支所(四季健康館内) ☎36-7330
4月28日 午後1時30分～4時30分	※社会福祉協議会本所 ☎37-1551

人権相談

人権問題等でお困りのことがありましたら、お気軽にご相談ください。人権擁護委員が相談に応じます。相談は無料で、秘密は守られます。

午前10時～午後3時

4月9日(金)	小川保健相談センター
---------	------------

【問い合わせ】 社会福祉課(玉里総合支所内) 社会福祉係
☎48-1111 内線3224

3月 休日診療当番医(外科)

◆受付 午前9時～11時30分・午後1時～3時30分

日	曜日	外 科
7	日	友部整形外科 (石岡市) ☎26-2339
14	日	山王台病院 (石岡市) ☎26-3130
21	日	石岡循環器科脳神経外科病院 (小美玉市) ☎58-5211
22	月	渡辺クリニック (石岡市) ☎26-7633
28	日	府中クリニック (石岡市) ☎22-2146

※広報おみたま2月号の26ページでお知らせした14日の休日診療当番医に変更がありました。(変更後)山王台病院

携帯電話から市政情報をご覧になれます。

<http://www.city.omitama.lg.jp/mobile/index.html>



3月 後半 緊急診療所(内科・小児科)

緊急診療所(石岡市医師会病院内) ☎23-3515

休日	3月21日・22日・28日 ◆受付 午前9時～11時30分 午後1時～3時30分
	3月20日・21日・22日・27日・28日 ◆受付 午後7時～10時30分



人口と世帯数 (平成22年2月1日現在)

人 口	53,023人(-13)
男	26,842人(-16)
女	26,181人(+3)
世帯数	18,730戸(+8)

〈編集・発行〉小美玉市役所秘書広聴課 ()は前月比
☎0299-48-1111 内線1221



この広報紙は、環境に優しい大豆インキで印刷しています。